

# Radiologie

*update*

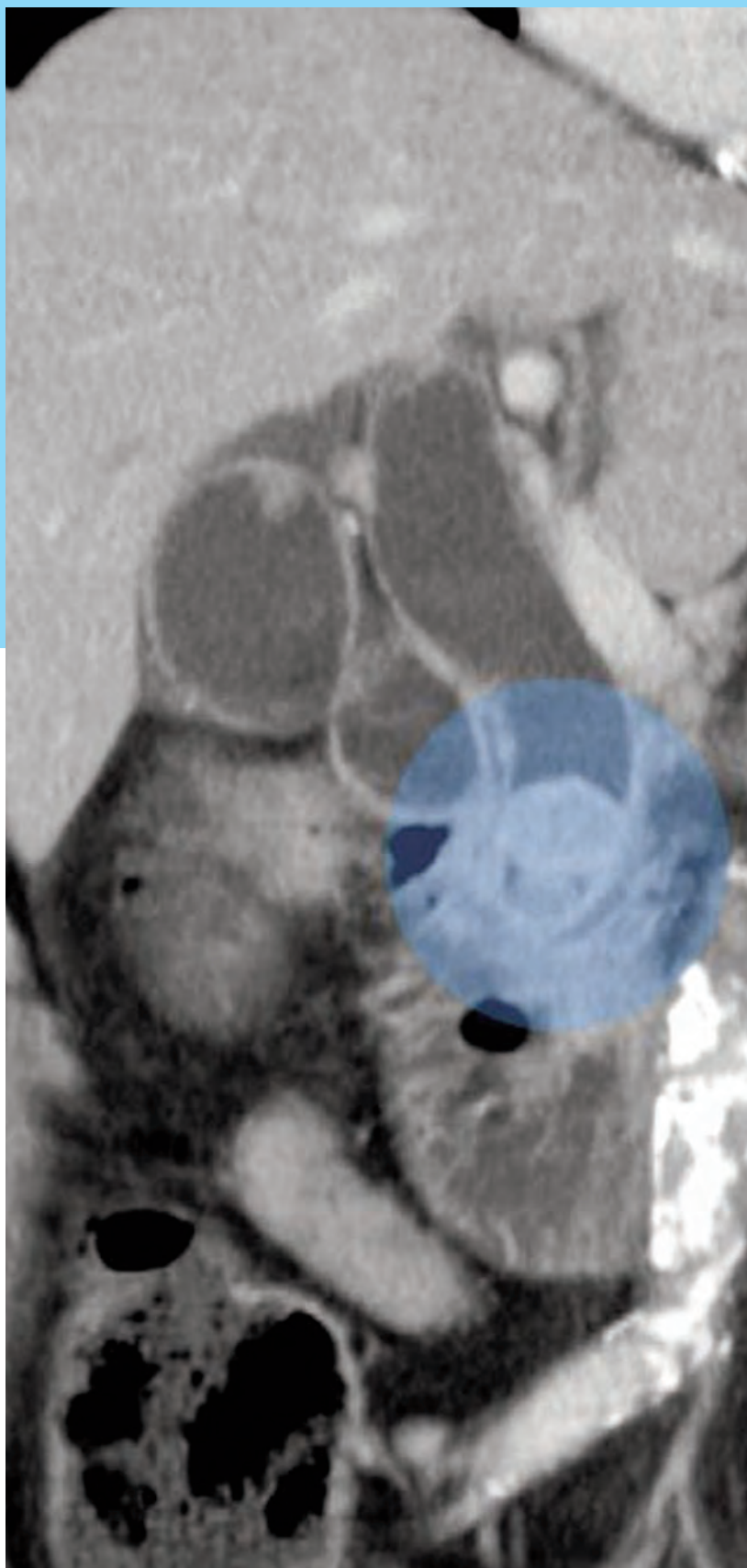

# 3

8. Jahrgang  
September 2008  
Seite 205–304

[www.thieme-connect.de/  
ejournals](http://www.thieme-connect.de/ejournals)  
[www.thieme.de/rad-u2d](http://www.thieme.de/rad-u2d)  
[cme.thieme.de](http://cme.thieme.de)

Die Herausgeber:  
M. Galanski, Hannover  
O. Jansen, Kiel  
U. Mödder, Düsseldorf  
W. Steinbrich, Basel  
K. Wörtler, München



- **CT-Diagnostik der koronaren Herzkrankheit: Teil II: Pathologische Befunde und Differenzialdiagnosen**
- **Spektroskopie bei Hirntumoren**
- **Differenzialdiagnose des akuten Abdomens, Teil I**
- **Orbitatumoren**



**Thieme**

# „Bildung“ für die Praxis!

Einzige deutschsprachige Fachzeitschrift, die sich ausschließlich der Fortbildung für Radiologen widmet.



**!** Das *Plus* für Ihre Anzeige:  
Exklusive Vorzugsplatzierung direkt  
beim Thema mit dauerhafter Werbewirkung.

## Kurzcharakteristik

Komprimierte und prägnante Informationen mit hoher Aktualität, sofort umsetzbares Wissen für die Praxis. Jede Ausgabe enthält 4 CME- Einzelbeiträge, die separat gebunden sind und von den Abonnenten in einem praktischen Sammelordner archiviert werden. CME-Anerkennung durch die Bayrische Landesärztekammer und die Nordrheinische Akademie für ärztliche Fort- und Weiterbildung.

## Vita

- Gründung: 2001
- 12 CME-zertifizierte Punkte pro Ausgabe (72 Punkte/ Jahr)

**Herausgeber:** Prof. Dr. med. Michael Galanski, Hannover / Prof. Dr. med. Olav Jansen, Kiel / Prof. Dr. med. Ulrich Mödder, Düsseldorf / Prof. Dr. med. Wolfgang Steinbrich, Basel (CH) / Dr. med. Klaus Wörtler, München

## Zielgruppe

Radiologen und Nuklearmediziner in Klinik und Praxis. Deutschland: Radiologen 6 631, davon 2 958 niedergelassen; Nuklearmediziner 955, davon 577 niedergelassen.

(Quelle: Bundesärztekammer; Stand 31.12.2007)

## Leser

Die 3 300 fortbildungswilligen Leser und Abonnenten schätzen die praktische, richtungweisende „Bildung“ für die Praxis und greifen auf ihr persönliches Archiv fortlaufend zu.

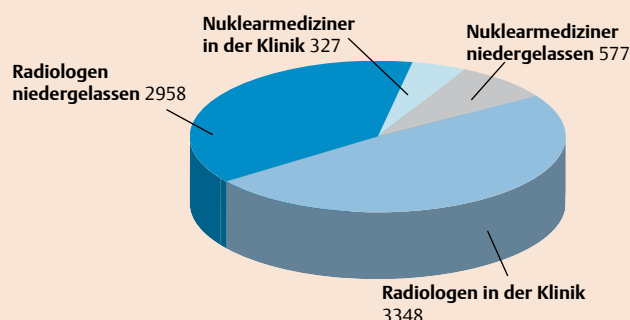

Radiologen und Nuklearmediziner in Deutschland

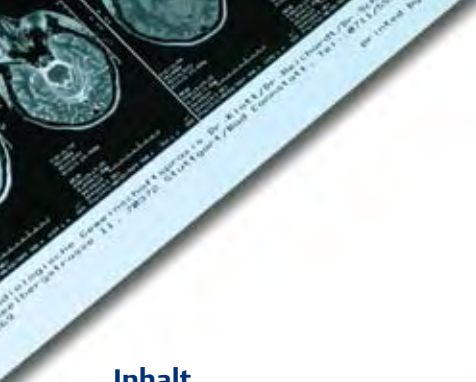

## Inhalt

Das gesamte Spektrum der Radiologie.  
Pro Ausgabe 4 CME-Beiträge sowie ein Artikel  
„Der besondere Fall“

## Rubriken

Abdominelle und gastrointestinale Radiologie,  
Brustbildgebung/Mammographie, Interventionelle  
Radiologie, Neuroradiologie, Pädiatrische Radiologie,  
Pulmonale und kardiovaskuläre Radiologie, Geräte-  
techniken/Neuentwicklungen

## Auflagen und Preise

Erscheinungsweise: 4 x jährlich  
Druckauflage: 3 400 Expl.  
Verbreitete Auflage: 3 300 Expl.  
Verkaufte Auflage: 2 800 Expl.

Anzeigenpreise (1/1 Seite 4c): 2 670,- Euro  
Abonnementpreis: 149,- Euro/Jahr  
Heftpreis: 37,- Euro/Ausgabe

## Kontakt

Irmgard Mayer

 Tel. 0711/8931-469

 [irmgard.mayer@pharmedia.de](mailto:irmgard.mayer@pharmedia.de)

 [www.thieme-media.de](http://www.thieme-media.de)

 Georg Thieme Verlag KG  
Rüdigerstraße 14  
70469 Stuttgart

