

# Anamnesebogen

Name:

geb.:

Anschrift:



Datum

## Anamnese

aktuell

frühere Erkrankungen  
und vaskuläre RF

Rehabilitationsziel

Familienanamnese

Berufs- und Sozialanamnese

Medikamente

# Neurologischer Untersuchungsbefund

**Alter:** \_\_\_\_\_ Jahre

**EZ:** kachektisch / schlank / normal / adipös

**AZ:** gut / reduziert / \_\_\_\_\_

**Größe:** \_\_\_\_\_ cm **Gewicht:** \_\_\_\_\_ kg

**Händigkeit** rechts / links

**Meningismus** positiv / negativ

**Lasègue** bds. neg. re. neg. / ab \_\_\_\_\_ Grad pos.

li. neg. / ab \_\_\_\_\_ Grad pos.

**Hirnnerven** rechts / links

- Visus
- Gesichtsfeld
- Okulomotorik
- Pupillen
- Geruch, Geschmack
- Sensibilität, NAP
- Kaumuskulatur
- Mimik
- Zunge
- Gaumensegel
- Schlucken
- Accessorius

**Sprache**

- Aphasie
- Broca-
- Wernicke-
- amnestische
- Dysarthrie
- buccofaciale Apraxie

rechts / links

**Carotiden**

- Pulsation
- Strömungsgeräusch

**Motorik**

- Tonus
- Trophik
- Kraft
- Hyperkinesien
- Extrapyramidalmotorik
- Faszikulationen
- Tremor

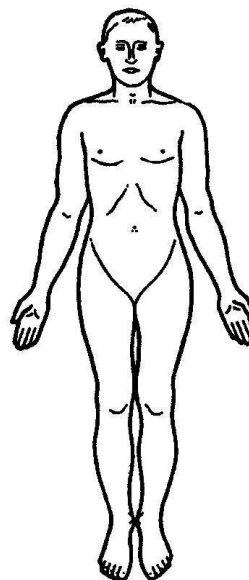

**Kraftgrade**

- 0 Keine sichtbare Muskelaktivität
- 1 Muskelaktivität sichtbar ohne Bewegung
- 2 Bewegung nur möglich unter Ausschaltung der Schwerkraft
- 3 Bewegung gegen die Schwerkraft möglich
- 4 Bewegung gegen leichten Widerstand
- 5 Normale Kraft

**Sonstiges/Bemerkungen**

**Reflexe**

	re	li
<b>BSR</b>		
<b>TSR</b>		
<b>RPR</b>		
<b>Trömner</b>		
<b>BHR</b>		
<b>Cremaster</b>		
<b>Anal</b>		

	re	li
<b>ADR</b>		
<b>PSR</b>		
<b>ASR</b>		
<b>Babinski</b>		
<b>Gordon</b>		
<b>Oppenheim</b>		

## Koordination

FNV / FFV  
KHV

Feinmotorik der Finger

Diadochokinese Eu- / Dys- / Brady-

## Stehen / Gehen

Einbeinstand  
Romberg  
Unterberger  
Blindgang  
Seiltänzerengang

## Sensibilität

Berührung

Schmerz

Warm / Kalt

Spitz / Stumpf

Vibration

Lagesinn

Zahlen erkennen

## Kognition

Orientierung  
Gedächtnis  
Aufmerksamkeit  
Konzentration  
Neglect

rechts / links

## Vegetativum

Miktion

Stuhlgang

Schlaf

Hidrosis

Sexualfunktion

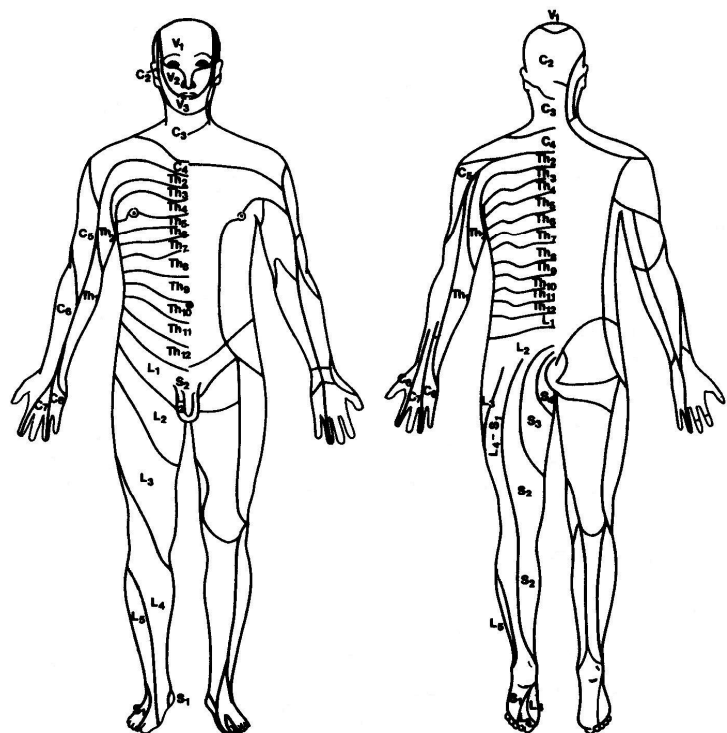

## Psyche

Antrieb  
Stimmung  
Affekt, Kooperation  
Gedankengang  
Halluzinationen  
Paranoide Gedanken  
Krankheitsverarbeitung

# Allgemein körperlicher Untersuchungsbefund

## Haut und Schleimhäute

Wunden, Narben, Druckstellen, Pigmentierung, Zyanose, etc.

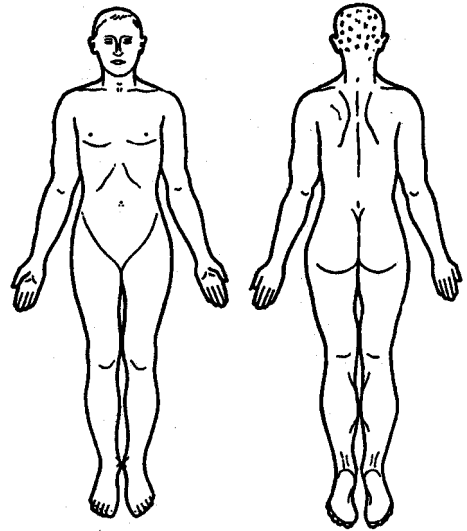

## Struma, LK

**Herz und Kreislauf** Herzfrequenz: \_\_\_\_\_ / Minute

Herztöne rein /

Oedeme

Dyspnoe keine / Belastungs- / Ruhe- / Orthopnoe

Pulsstatus seitengleich gut /

Strömungsgeräusche

Blutdruck: \_\_\_\_\_ mm Hg rechts

\_\_\_\_\_ mm Hg links

## Lunge

Klopfschall sonor / hypersonor / gedämpft  
Lungengrenzen normal / Hoch- / Tiefstand re. / li.  
Atemgeräusch abgeschwächt / vesikulär / verschärft  
Nebengeräusche keine / trocken / feucht

## Abdomen

Schmerzen  
Resistenzen

Leber nicht / \_\_\_\_\_ QF unter dem Rippenbogen tastbar

Milz nicht / \_\_\_\_\_ QF unter dem Rippenbogen tastbar

## Klopfeschmerz, Beweglichkeit

Wirbelsäule

Nierenlager

Gelenke